به نام خدا

عربی

پایه هفتم

استاد: خانم رمضانی پور



اَلــدّرْسُ الْأوّلُ

قيمَةُ الْعِلْمِ

قواعد

۱. هر اسمی در عربی: *مذکر یا *مونث

۲. علامت اصلی اسم مونث(ة)؛ مانند: طالِبَة – اما اسم مذکر نشانه ندارد؛ مانند: طالِب.

۳. اسم هایی مثل جَزیرَة و شَجَرَة چون علمات(ة) دارند؛ مونث به شمار می آیند.

اسم های اشاره به مذکر و مونث به شکل زیر می باشد.

هذا	ذلِکَ	هذِهِ	تِلْکَ



هذَا الرّجُلُ، طَبیبٌ.

هذَا الطّبیبُ، ناجِحٌ.



هذِهِ الْمَرأَةُ، طَبیبَةٌ.

هذِهِ الطّبیبَةٌ، ناجِحَةٌ.



ذلِکَ الرّجُلُ، شاعِرٌ.

ذلِکَ الشّاعِرُ، سَعدیٌ.



تِلکَ الْمَرأَةُ، شاعِرَةٌ.

تِلکَ الشّاعِرَةُ، بَروینُ.



هذَاالصّفُ، كَبيرٌ.

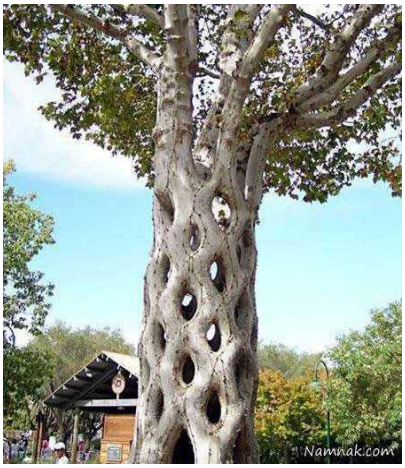

هذِهِ الشّجَرَةٌ، عَجيبَةٌ

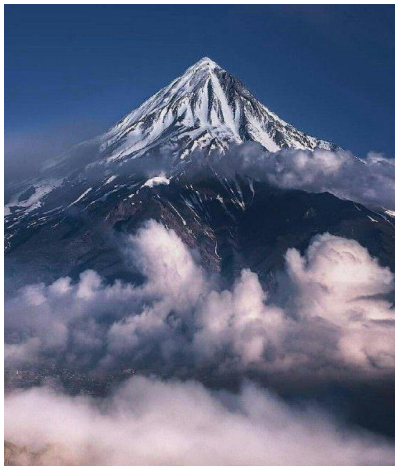

ذلِكَ الْجَبَلُ، مُرْتَفِعٌ.

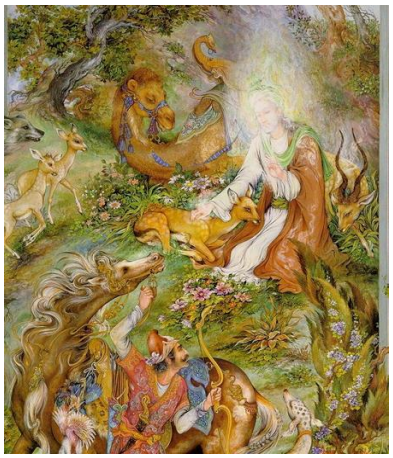

تِلْكَ اللّوْحَةُ، جَميلَةٌ.